

- I TRAIL LA RAYA ALCAÑICES 4 de Noviembre 2018-



1. Fecha de la carrera:

- Información general
- Perfil / Planos del lugar
- Avituallamientos
- Duchas
- Comida
- Aparcamientos

2. Alojamiento

Organizadores: AYUNTAMIENTO DE ALCAÑICES y CLUB LA RAYA TRAIL ALCAÑICES



- I TRAIL LA RAYA ALCAÑICES 4 de Noviembre 2018-

1. FECHA DE LA CARRERA

Fecha: 4 de noviembre 2018

Dos distancias: 21 km 1600 m. acumulados, 12km 600 m. acumulados,
senderistas 8 km **(NO COMPETITIVA)**

Hora de salida: 10.00 horas

Lugar de salida: Monte de Sahú (N122)

Lugar de llegada: Monte de Sahú (N122)

Inscripciones hasta el 1 de noviembre a las 15:00h:

- **Internet:** Rellenando el formulario a través de <http://zamorun.es/>
- **Ayuntamiento de Alcañices:** a partir del 13 de septiembre de 10.00 – 14.00 h.

Precio de inscripción: 21 km 15 €, 12 km 12 € y caminantes 8 €

Recogida de dorsales:

Domingo 4 de noviembre zona de salida de 8.30 – 9.30 horas

NO SE ADMITIRAN INSCRIPCIONES NI CAMBIOS DE DISTANCIA EL DÍA DE LA PRUEBA

Avituallamientos (sólidos y líquidos):

- **Carrera larga de 21 km:** 5 avituallamientos en los kilómetros 6, 8,5 - 16, 19 y el de meta.
- **Carrera corta de 12 km:** 3 avituallamientos en los kilómetros 4,5 - 9,5 y el de meta.

Señalización de la carrera:

- **Trail largo:** marcado en rojo
- **Trail corto:** marcado en verde

(ambos trails y los andarines comparten partes del recorrido)

Material obligatorio: móvil con carga y una bolsa estanca para que no se moje

Material recomendado: silbato, manta térmica y ropa adecuada a la climatología

CATEGORIAS DE 21 KM Y DE 12KM

Senior (2000 – 1979)

Veteranos/as A (1978 – 1969)

Veteranos/as B (1968 y anteriores)

PREMIOS TRAIL DE 21 KM Y DE 12KM (NO ACUMULATIVOS)

- Tres primeros/as de la general
- Tres primeros/as de cada categoría Veteranos/as (1978 – 1969): Tres primeros de la categoría masculino y femenino
- Tres primeros equipos (mínimo 4 corredores por equipo)

- I TRAIL LA RAYA ALCAÑICES 4 de Noviembre 2018-

Bolsa del corredor (solo para corredores): camiseta, buff, comida y sorpresa

Sorteo de regalos con el número del dorsal (hay que estar presente en el sorteo)

Zona recreativa para niños: Monte de Sahú (N122)

Regalos:

- Corredores: bolsa del corredor y comida
- Andarines: camiseta, buff y comida
- Voluntarios: camiseta y comida

Guardarropa: en zona de salida

WC: en zona de salida

Duchas: Polideportivo de Alcañices (500 m de la salida / llegada) (ver planos)

Aparcamientos: campo de Sahú y estación de autobuses (ver planos)

Comida:

- Gratuita para corredores, andarines y voluntarios
- Precio para acompañantes: 5 €

Carreras para niños: inscripción gratuita. Donación voluntaria de 1 € a la recogida del dorsal para la asociación

“Corriendo con el corazón por Hugo”

Dorsales solidarios: 1 € de cada inscripción será donado a la asociación



“Corriendo con el corazón por Hugo”

CATEGORIAS		Año de Nacimiento	
IN	INFANTIL	2004	2007
AL	ALEVÍN	2008	2011
CH	Chupetín	2012	2018

Prueba NO competitiva

PREMIO NIÑOS:

A los tres primeros/as de cada categoría menos a la categoría chupetín que es no competitiva.

- I TRAIL LA RAYA ALCÁÑICES 4 de Noviembre 2018-

DERECHOS DE IMAGEN

La aceptación del presente reglamento implica obligatoriamente que el participante autoriza a los organizadores de la prueba a la grabación total o parcial de su participación en la misma, de su acuerdo para que pueda utilizar su imagen para la promoción y difusión de la prueba en todas sus formas (radio, prensa, video, foto, DVD, Internet, carteles, medios de comunicación, etc.) y cede todos los derechos relativos a su explotación comercial y publicitaria que consideren oportuno ejecutar, sin derecho por su parte a recibir compensación económica alguna.

OTROS

Pueba no federada, esta prueba cumple con la reglamentación necesaria para realizar este tipo de actividades deportivas. La prueba tendrá un seguro de responsabilidad civil, accidentes, ambulancia y médico. La organización no se hace responsable de los daños ocurridos o provocados por los participantes en el trayecto al destino de la prueba o durante la prueba que no estén relacionados con esta. La organización se reserva el derecho a hacer cualquier cambio si fuesen necesarios tanto en el recorrido, horarios, premios, etc. No se devolverá la cuota de inscripción desde una semana antes de la prueba. La organización podrá utilizar los datos e imágenes de los participantes exclusivamente para fines deportivos. La inscripción a esta prueba implica la aceptación de todas las normas, incluidas las de los seguros e indicaciones de la Organización.

Los participantes están obligados a prestar auxilio a los accidentados y a seguir las indicaciones de la Organización.

Se descalificará a todo PARTICIPANTE que arroje cualquier tipo de desperdicio al suelo, corra sin el dorsal visible, corra con el dorsal de otro corredor, no se atenga al presente Reglamento o modifique, deteriore, o manipule el dorsal, o suplante la identidad de otro corredor, el dorsal es personal e intransferible.

La Organización podrá realizar las modificaciones que considere necesarias en el recorrido, o bien la suspensión de la prueba si las condiciones meteorológicas así lo aconsejan o por causa de fuerza mayor.

La organización declina toda responsabilidad en caso de accidente o negligencia, así como de la pérdida o rotura de los objetos de cada participante. Cada participante será responsable de todo perjuicio o lesión que pueda causarse a sí mismo o a terceros, exonerando a la Organización de cualquier responsabilidad en caso de accidente o lesión.

Cualquier circunstancia no prevista en el presente Reglamento, será resuelta por la organización basándose en los reglamentos de la Federación de Castilla y León de Montañismo y de la Federación Española de Deportes de Montaña y Escalada para Carreras por Montaña.

- I TRAIL LA RAYA ALCÁÑICES 4 de Noviembre 2018-

POLÍTICA DE CANCELACIÓN

La organización se compromete a devolver, previa solicitud por escrito por parte del participante, el importe de la inscripción menos los gastos de gestión bancaria hasta el 15 de octubre. Cualquier cancelación/modificación producida después de esta fecha no tendrá derecho a ningún tipo de devolución.

La inscripción en la prueba supone la aceptación de todas las condiciones establecidas en este reglamento. Quedará descalificado todo participante que lo incumpla o no complete la totalidad del recorrido.

La organización podrá modificar el presente reglamento por causas justificadas, comunicándolo debidamente a los participantes.

Si por causas de fuerza mayor la prueba se suspendiera o se aplazara quien solicite la devolución del importe de la inscripción asumirá los gastos de gestión bancaria.

La organización contratará un seguro de accidentes. La falsedad o error de estos datos será responsabilidad exclusiva del participante declinando la organización cualquier responsabilidad surgida por la falta de seguro de los participantes.

PLANING

8:30 a 09:45 horas.- Recogida de dorsales en el Monte de Sahú en previa presentación del DNI o documento acreditativo de la persona inscrita.

10:00 horas.- Salida conjunta (21km y 12km)

10:05 horas.- Salida de los andarines 8km

10:15 horas.- carreras infantiles

11:00 horas.- Llegada estimada de los primeros participantes de la prueba corta

11:30 horas.- Llegada estimada primeros participantes prueba larga

14:00 horas.- Cierre de cronometraje

14:15 horas.- Entrega de premios

14:30 horas.- Comida

Basura: se penalizará arrojar basura fuera de las zonas habilitadas para ello

Teléfonos de contacto durante la carrera:

- **Maite: 616043832**
- **Dani: 660831723**
- **Cristina: 654667201**

- I TRAIL LA RAYA ALCÁÑICES 4 de Noviembre 2018-

Perfil & recorrido



Carrera por montaña

Trail Largo (La Raya Trail)

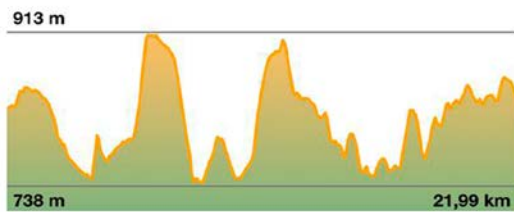

→ **21,99 km** △ **Moderado**



Carrera por montaña

Trail Corto La Raya;

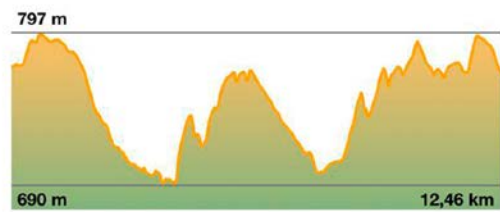

→ **12,46 km** △ **Moderado**
Distancia Dificultad

- I TRAIL LA RAYA ALCANICES 4 de Noviembre 2018-

AVITUALLAMIENTOS TRAIL LARGO

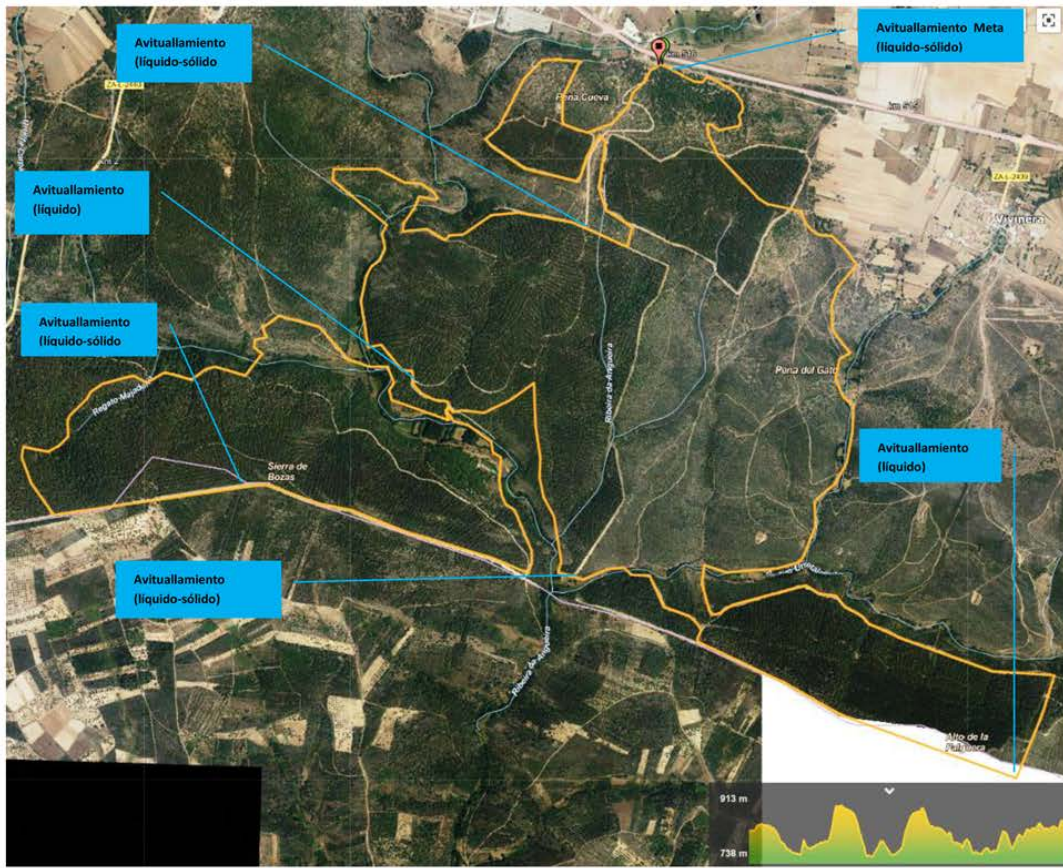

- I TRAIL LA RAYA ALCANICES 4 de Noviembre 2018-

AVITUALLAMIENTOS TRAIL CORTO

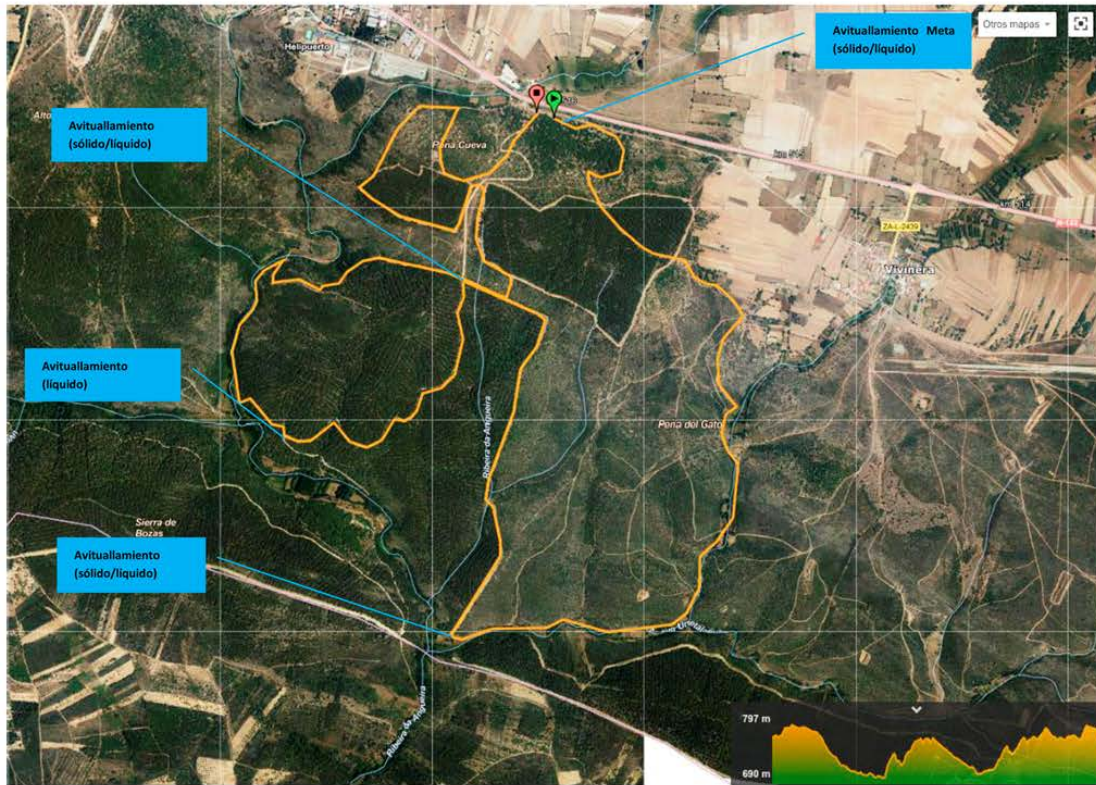

Planos del lugar:

- I TRAIL LA RAYA ALCAÑICES 4 de Noviembre 2018-

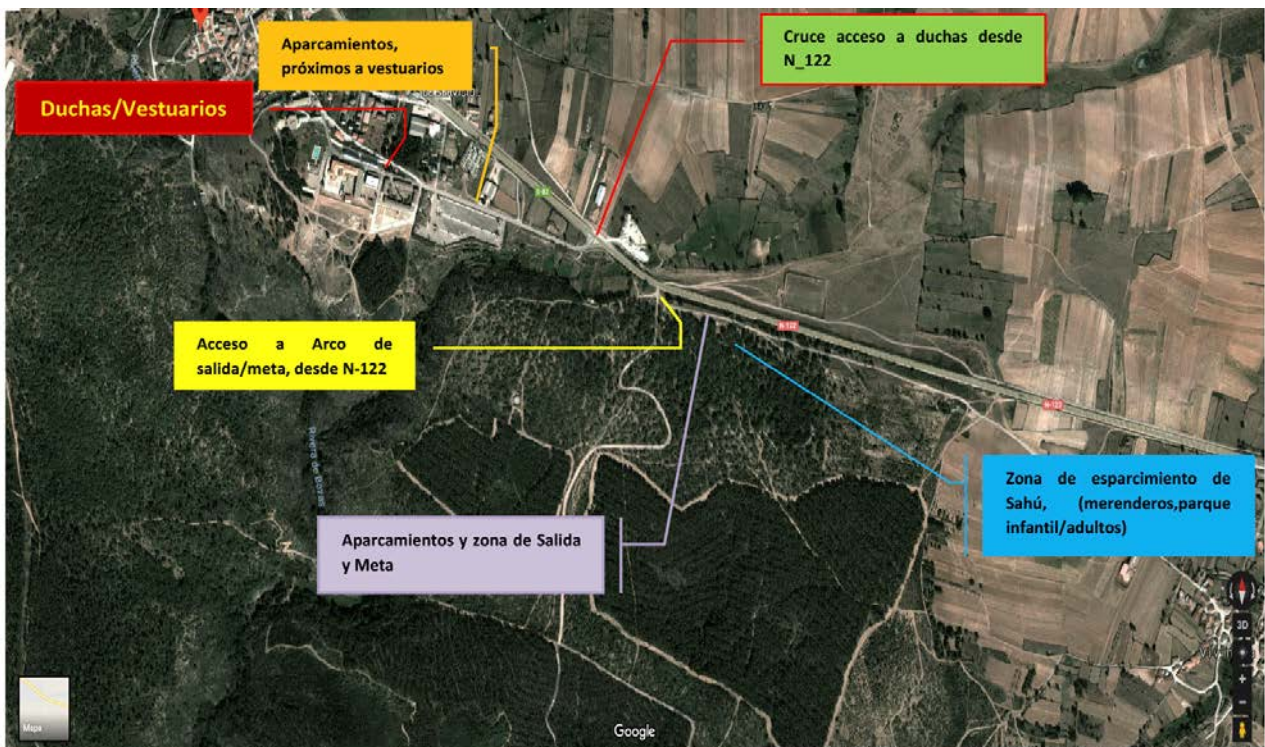

ALOJAMIENTO

Centro De Turismo Rural Atalaya (Alcañices, Zamora)
(+34) 980 680622

- I TRAIL LA RAYA ALCÁÑICES 4 de Noviembre 2018-

Casa Rostán
www.casarostan.com
Alcañices, Zamora
(+34) 980 680 224 - (+34) 644 330 509

Central de reservas Naturaliste
www.naturaliste.es

El Tejar De Miro Hotel Rural Temático (Ceadea, Zamora)
www.eltejardemiro.com
(+34) 649 628 459

Casa Rural La Cantina (Ceadea, Zamora)
casarural.lacantina@yahoo.es
(+34) 980 684 604 - (+34) 625 045 539

Casa Rural la Galana (Trabazos, Zamora)
www.casaruralgalana.com
(+34) 669 313 437

Hostal-Restaurante Los Castaños (Trabazos, Zamora)
hrestauranteloscastanos@gmail.com
(+34) 980 681 000

C.T.R. Lajafriz (Fornillos de Aliste, Zamora)
info@lajafriz.es
(+34) 980 688 258 - (+34) 670 239338

